

# Acqua che canti

per coro di voci bianche e pianoforte su testo di G. D'Annunzio

Fausto FENICE

Andante

7 *mp* *mf*  
Ac-qua di mon - te, ac-qua di fon - te, ac-qua pio-va - na, ac-qua so-vra - na, ac-qua che

7 *mp* *mf*

12  
o - do, ac-qua che lo - do, ac-qua che squil - li, ac-qua che bril - li,

12

17 *mp*  
ac-qua di mon - te,

17 *mp*

2

22

*mf*

27

*mf*

32

*mf*

37

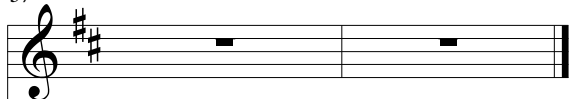

*rit.*

Acqua di monte,  
 acqua di fonte,  
 acqua piovana,  
 acqua sovrana,  
 acqua che odo,  
 acqua che lodo,  
 acqua che squilli,  
 acqua che brilli,  
 acqua che canti e piangi,  
 acqua che ridi e muggi,  
 tu sei la vita e sempre  
 e sempre fuggi.

Verbania, 1 febbraio 2019

PROPRIETA' DELL'AUTORE

Durata: 2' c.a.